Settore Pianificazione
territoriale generale
e rigenerazione urbana

Centralino 02 7740 1
www.cittametropolitana.mi.it

Città
metropolitana
di Milano

Spett.le
Ministero delle Imprese e del Made in Italy
Unità di Missione Attrazione e Sblocco degli Investimenti
Via Molise, 2 - 00187 Roma
c.a. il Commissario straordinario, Prefetto Giorgio Zanzi e il Direttore Generale Giovanni Savini
umasi@pec.mimit.gov.it
commissario.aws@pec.mimit.gov.it

e p.c.
Ministero dell'Ambiente e della Sicurezza Energetica
Direzione Generale Valutazioni Ambientali
Divisione IV – Procedure di Valutazione VIA e VAS
Via Cristoforo Colombo, 44 – 00147 Roma
c.a. La Dirigente Orsola Renata Maria Reillo
va@PEC.mase.gov.it

Regione Lombardia
Direzione Generale Ambiente e Clima
Valutazioni Ambientali Bonifiche
Valutazione Impatto Ambientale
Piazza Città di Lombardia, 1 – 20124 Milano
c.a. la Dirigente Francesca Davino
ambiente_clima@pec.regione.lombardia.it

Regione Lombardia
Direzione Generale Territorio e Sistemi Verdi
Piazza Città di Lombardia, 1 – 20124 Milano
c.a. la Dirigente Dott.ssa Maria Vittoria Fragonara
territorio_sistemiverdi@pec.regione.lombardia.it

Regione Lombardia
Struttura Attrazione Investimenti e Reti Europee
c.a. Dott.ssa Cristiana Lavagetti
cristina_lavagetti@regione.lombardia.it
c.a. Dott.ssa Antonella dell'Orto
Antonella_dellorto@regione.lombardia.it

Città
metropolitana
di Milano

Comune di Zibido San Giacomo
protocollo@pec.comune.zibidosangiacomo.mi.it
Comune di Basiglio
basiglio@postacert.comune.basiglio.mi.it
Comune di Binasco
comune.binasco@legalmail.it
Comune di Lacchiarella
protocollo@pec.comune.lacchiarella.mi.it

trasmissione tramite DOSPA
Segretario Direttore Generale
Dott. Antonio Purcaro

OGGETTO: Conferenza di Servizi Decisoria (art. 14-bis, L. 241/1990) per il progetto di Amazon Web Services sito in Zibido San Giacomo".
Richiesta integrazioni.

Con riferimento al procedimento in oggetto vista la documentazione resa disponibile sulla piattaforma informatica dedicata si formulano le seguenti richieste di integrazione in relazione alle competenze dello scrivente Settore.

1) In riferimento al rilascio dell'autorizzazione paesaggistica di competenza.

Città metropolitana di Milano (CMM) è competente all'esercizio delle funzioni amministrative per il rilascio di provvedimenti paesaggistici ai sensi del comma 4, nonché, qualora ricorra il caso, ai sensi dei commi 7, 7bis e 9 - dell'art. 80 della L.R. 11 marzo 2005, n. 12 e s.m.i..
Nel caso in esame si evidenzia che la realizzazione dell'elettrodotto ad alta tensione di connessione alla rete TERNA avviene in ambito assoggettato a tutela paesaggistica (art. 142, comma 1, lett. f) del Parco Agricolo Sud Milano (PASM). Per la presenza di tale vincolo e per l'opera di che trattasi CMM è competente per il rilascio dell'autorizzazione paesaggistica sensi del comma 4, let. d) dell'art. 80 della lr 12/2005.
Al fine di poter escludere la necessità che l'intervento di realizzazione dell'elettrodotto debba acquisire l'autorizzazione paesaggistica è necessario che vengano definite in apposita relazione potenze e modalità di esecuzione dell'elettrodotto, considerando che interventi integralmente interrati e/o realizzati ove necessario con trivellazione orizzontale controllata (TOC), possono rientrare nella tipologia degli interventi esclusi da autorizzazione paesaggistica ai sensi della lettera "A15" dell'allegato A del DPR 31/2017.
Sempre in merito alla realizzazione dell'elettrodotto si evidenzia che l'area ove verrà ubicato il Data Center è contornata da formazioni boschive mappate all'interno del Piano di Indirizzo Forestale (PIF), boschi che l'elettrodotto parrebbe intercettare in parte. Dando atto che i boschi sono oggetto di tutela paesaggistica ai sensi dell'art. 142, c.1, let. c del D.lgs. 42/2004, CMM è competente per l'attività amministrativa in materia di paesaggio ai sensi del comma 7 dell'art. 80 della lr 12/2005. Anche per questo vincolo è necessario che sia esplicitata e dettagliata all'interno della relazione paesaggistica l'eventuale sovrapposizione del progetto al vincolo di che trattasi e come già argomentato in precedenza, l'eventuale attuazione di accorgimenti

esecutivi utili al superamento del vincolo ed al declassamento dell'intervento all'interno delle opere contemplate nell'allegato "A" del DPR 31/2017.
A corredo di quanto indicato si riporta uno stralcio della cartografia del PIF:

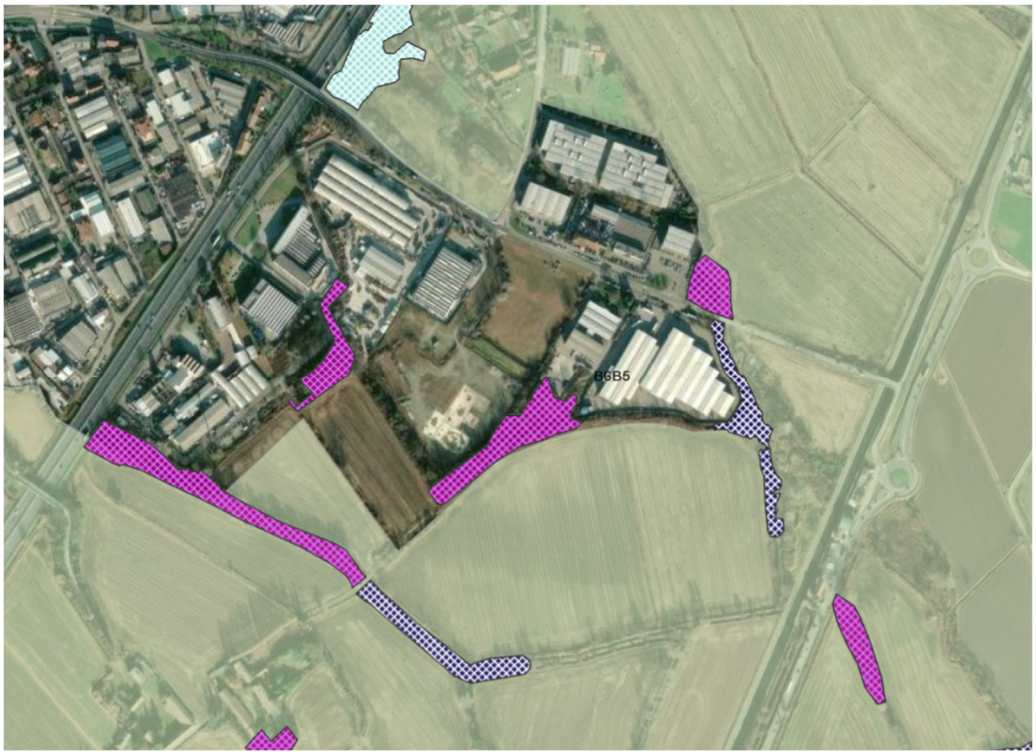

2) In riferimento a quanto già evidenziato nel corso della CdS istruttoria e, da ultimo, nella riunione dello scorso 31/03/2026 prodromica alla CdS decisoria indetta con atto del Commissario Straordinario di Governo del 19/03/2026, si rappresenta lo stato di avanzamento del procedimento ex art. 10 delle NdA del PTM, che ha visto conclusa la fase istruttoria della proposta di Bilancio delle Diffusività Territoriali predisposto dal Comune di Zibido San Giacomo e ricevuto da Città Metropolitana di Milano in data 24/02/2026. Ad esito di tale fase, sarà inviata richiesta di integrazioni al Comune proponente. L'iter del procedimento, definito dalla relativa Disciplina approvata con Decreto Dirigenziale n.9583 del 21/11/2023, prevede agli art. 7 e 8 la condivisione della documentazione ai fini della concertazione tra i Comuni e gli enti pubblici interessati e la convocazione della relativa Conferenza. Si avrà cura affinché detto iter sarà coerenziato nel rispetto dei tempi di conclusione della presente CdS.

Cordiali saluti.

Firmato digitalmente da:
Botto Isabella Susi
Firmato il 21/04/2026 17:21
Seriale Certificato: 4880072
Valido dal 22/09/2025 al 22/09/2028
InfoCamere Qualified Electronic Signature CA

Direttore
Arch. Isabella Susi Botto

Documento informatico firmato digitalmente ai sensi del T.U. 445/2000 e del D.Lgs 82/2005 e rispettive norme collegate